



**Radiologische Gemeinschaftspraxis**  
PD Dr. Hauth · Dr. Poetica · Dr. Jäger  
Parkstraße 10 · 89073 Ulm

## Wir stellen unseren neuen Nuklearmediziner Herr Dr. Juan Fernandez Sanchez vor



### **Radiologische Gemeinschaftspraxis**

**Priv.-Doz. Dr. med. Elke Hauth**  
Fachärztin für Diagnostische Radiologie

**Dr.-medic(RO) Corina Cozub-Poetica**  
Fachärztin für Diagnostische Radiologie

**Dr. med. Horst Jäger**  
Facharzt für Diagnostische Radiologie  
Neuroradiologie – Sportmedizin  
Ärztliches Qualitätsmanagement

### **Kontaktdaten**

Parkstraße 10 · 89073 Ulm

Tel. 0731 - 92044 - 0

Fax 0731 - 92044 - 18

[info@radiologiepraxis-ulm.de](mailto:info@radiologiepraxis-ulm.de)

[www.radiologiepraxis-ulm.de](http://www.radiologiepraxis-ulm.de)

### **Öffnungszeiten**

Montag - Freitag 8:00 - 18:00 Uhr  
und nach Vereinbarung

Facharzt für Nuklearmedizin und Radiologie

Ausbilder und Kursleiter der DEGUM Stufe 3 Sektion Radiologie

Ansprechpartner DEGUM Sektion Radiologie bei speziellen  
Fragestellungen der Schilddrüse und Nebenschilddrüse

Herr Dr. Fernandez steht Ihnen jederzeit unter unserer Telefonnummer:  
0731-920440 für Informationen und Rückfragen zur Verfügung

## Bildgebendes diagnostisches Schilddrüsenzentrum

### Untersuchungen

- Ultraschall der Schilddrüse und der Halsweichteile
- Schilddrüsenszintigraphie mit 99m-Technetium-Perthecnetat
- Suppressionsszintigraphie
- MIBI-Szintigraphie der Schilddrüse und der Nebenschilddrüse
- Feinnadelpunktion von Schilddrüsenknoten

### Indikationen

- Vergrößerung der Schilddrüse
- Funktionsstörung der Schilddrüse
- Entzündung der Schilddrüse
- Schilddrüsenknoten – TIRADS-Klassifikation
- Diagnostik und Nachsorge des Schilddrüsenkarzinoms
- Abklärung bei Amiodaron-induzierter Hyperthyreose
- Therapieempfehlung, konsiliarische Beratung und ärztliche Zweitmeinung
- Evaluation der Halsweichteile für nicht durch die Schilddrüse bedingte Halsbeschwerden.

### Ultraschall mit Elastographie

- Durchführung der Ultraschalluntersuchung mit Elastographie zur Ergänzung

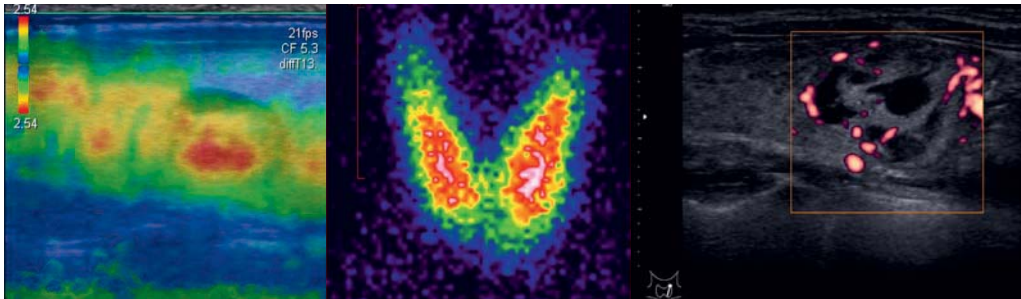

## Unser nuklearmedizinisches Spektrum

### Nierenzintigraphie

- Bestimmung der seitengetrenten Nierenleistung bei Nierenerkrankungen und bei Harnabflussstörungen
- Beurteilung Nierenlebendspende und Transplantatniere
- Clearance-Bestimmung
- Nachweis/Ausschluss einer Urinleckage
- Abklärung eines akuten Nierenversagens

### Skelettszintigraphie

- Verdacht/Ausschluss von Knochenmetastasen
- Abklärung von entzündlichen Skelett- und Gelenkerkrankungen
- Verdacht auf Lockerung/Infekt nach Prothesenimplantation
- Evaluation einer kardialen Amyloidose

### Zusätzliche nuklearmedizinische Untersuchungen

- Speicheldrüsenszintigraphie
- Lungenperfusionsszintigraphie
- Szintigraphie des Meckel-Divertikel

### SPECT-CT und SPECT-MRT

- Bildfusion der SPECT-Untersuchungen mit CT und MR zur Korrelation von Befunden.

